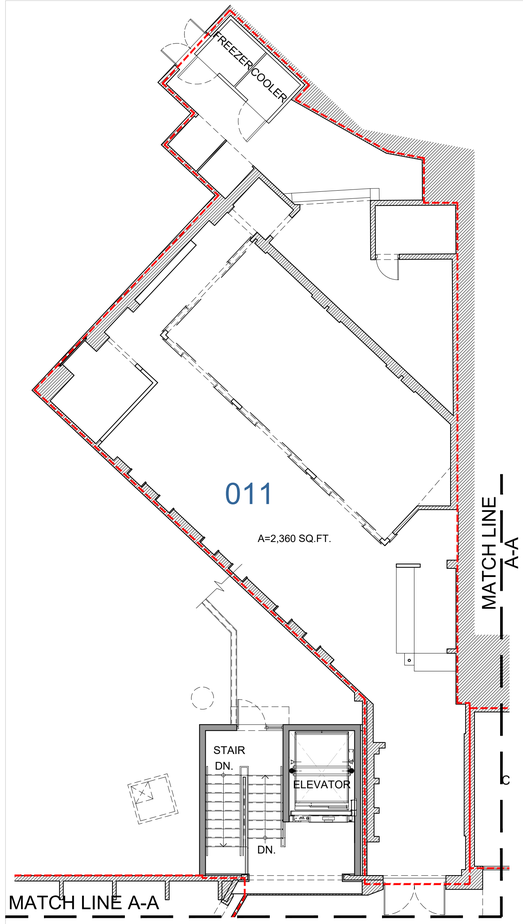

2 GROUND LEVEL: PARTIAL GALLERY FL. PL.
AB100 SCALE=1/8"=1'-0"

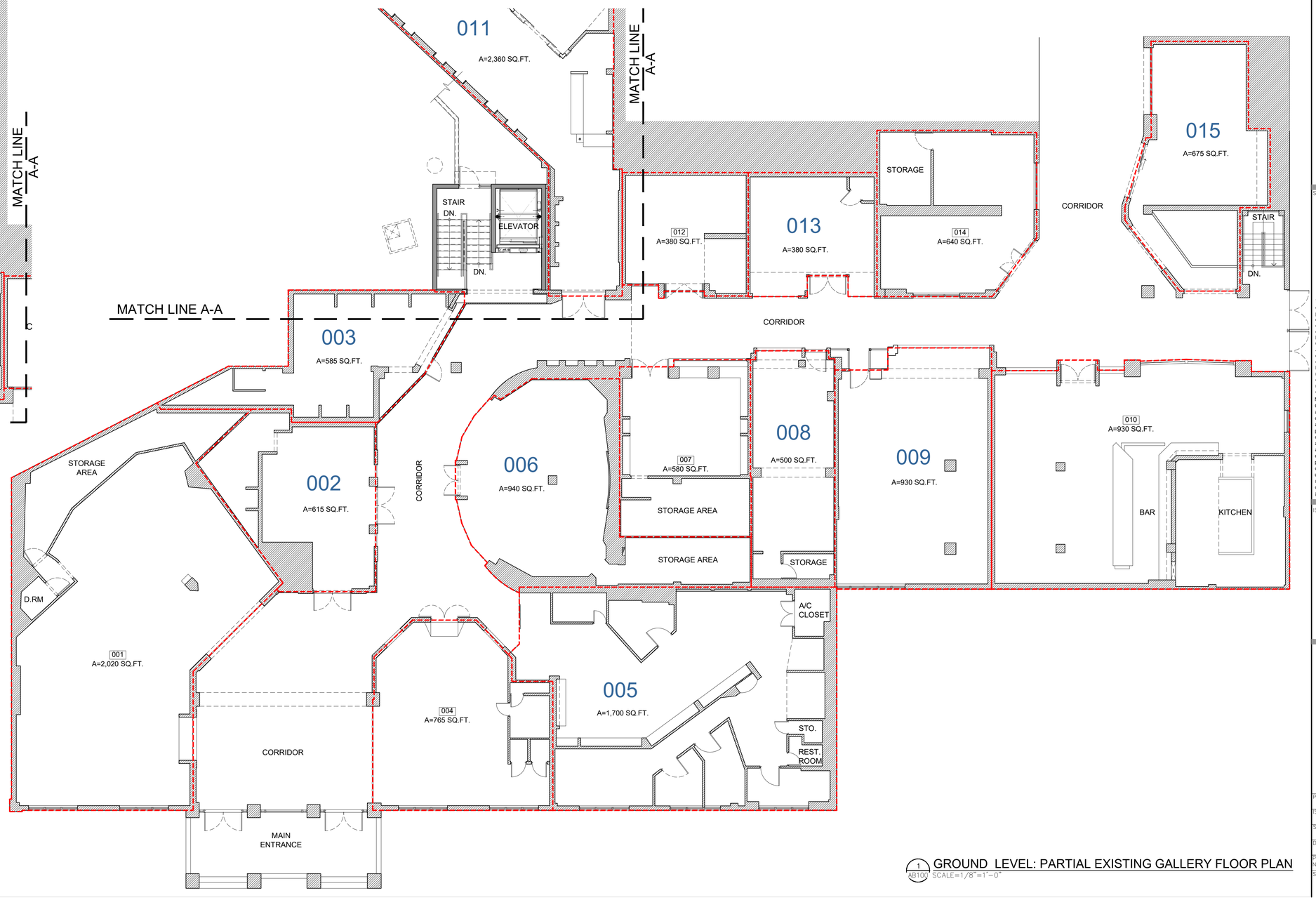

1 GROUND LEVEL: PARTIAL EXISTING GALLERY FLOOR PLAN
AB100 SCALE=1/8"=1'-0"

OWNER:

El San Juan Hotel
6063 Ave. Isla Verde
Carolina, PR 00979

ARCHITECT OF RECORD & MEPF ENGINEERING:

3mg, PSC
P.O. Box 9023772
San Juan, PR 00902-3772
(787) 979-9982,
Cel (787) 375-5770
www.3mg-pr.com

SEAL & SIGNATURE:

Yo, Ing. Manuel Ray Chacon, lic. 8259 PE_ certifico que soy el profesional que confeccionó y/o diseñó y/o preparó estos planos y las especificaciones complementarias. También certifico que entiendo que dichos planos y especificaciones cumplen con las disposiciones aplicables del Reglamento Conjunto y las disposiciones aplicables de los Reglamentos y Códigos de Construcción Vigentes de las Agencias, Juntas Reglamentadoras o Corporaciones Públicas con jurisdicción. Reconozco que cualquier declaración falsa o falsificación de los hechos que se haya producido por desconocimiento o por negligencia ya sea por mí, mis agentes o empleados, o por otras personas con mi conocimiento, me hacen responsable de cualquier acción judicial y disciplinaria por la OGPe.

Note:
Contractor shall verify all dimensions on the job site according to the contract documents. Notes and dimensions on architectural plans shall be checked and verified with structural, electrical, mechanical & plumbing and any other drawings included in the contract documents. Any discrepancies in notes and/or dimensions shall be brought to the immediate attention of 3mg prior to commencing work. All drawings, specifications and other documents prepared by 3mg and its consultants are instruments of 3mg, for use solely with respect to this project and unless otherwise provided, 3mg shall be deemed the author of these documents and shall retain all common law, statutory and other reserved rights, including the copyrights.

ISSUE/ REVISIONS:

NUM.	DATE	DESCRIPTION

PROJECT:
EL SAN JUAN HOTEL

SHEET TITLE:
AS-BUILT PARTIAL GALLERY FLOOR PLAN

PHASE: ADVANCE
ISSUE DATE: JULY-10-2019
SCALE: 1/8"=1'- 0"
DRAWN BY: JG & FM
REVISED BY:
PROJECT NUM.:
SHEET NUM.: **GA-AB100**